

Bei der Wiederherstellung ignoriert die NetWorker User GUI (alle?) Sonderzeichen

Hier mal wieder ein kosmetisches 'Problem'.

Wenn Sie sich die Client Liste anschauen, sind die Namen in der richtigen Reihenfolge sortiert:

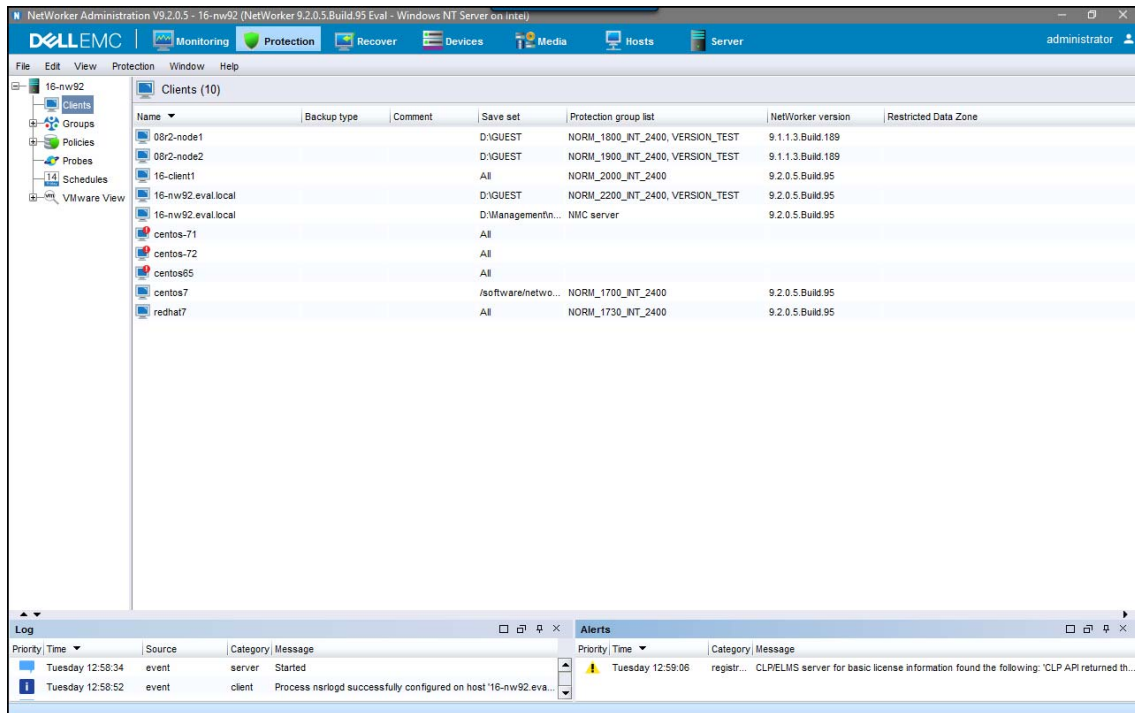

Gleiches gilt, wenn Sie sich die Liste der Source Clients im Recover Fenster anschauen:

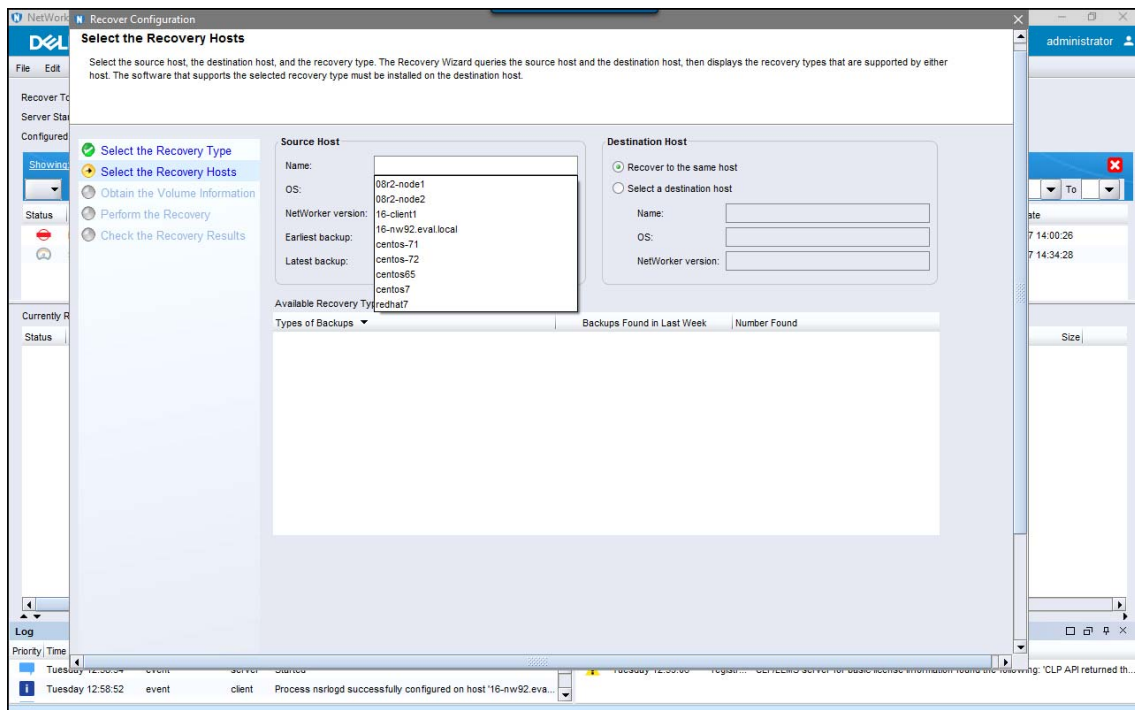

Stellen Sie jedoch die Liste der Admin GUI mit der der NetWorker User GUI gegenüber, so fällt dort der Bindestrich gar nicht mehr ins Gewicht. Hier der direkte Vergleich:

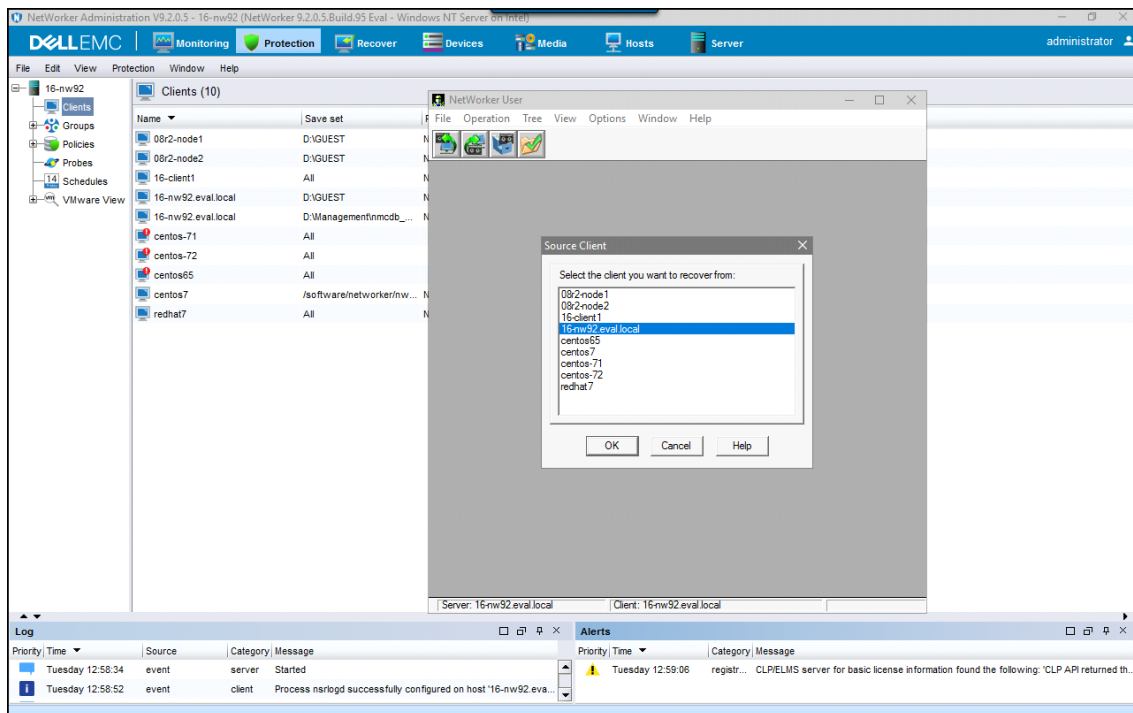

Ist das wichtig? - Das kommt darauf an:

- Haben Sie nur sehr wenige Clients wie in diesem Beispiel, wird Ihnen der Fehler wahrscheinlich gar nicht auffallen.
- Bei Hunderten von Clients werden Sie evtl. das eine oder andere Mal nach Ihrem Client suchen müssen.

Als Verbesserungsvorschlag habe ich eingereicht,

- die Sonderzeichen im NetWorker User Programm bei der Sortierung auch zu berücksichtigen
- zusätzlich ein Edit-Feld einzubauen, damit der Client auch gesucht werden kann.