

## Vorsicht - NMC meldet gute Gruppen als 'failed' !

Aufgefallen ist mir dies per Zufall - denn ich benutze das *NMC* Fenster ausschließlich zum Start von der *NetWorker Admin GUI*.

Und so sieht das dann aus:

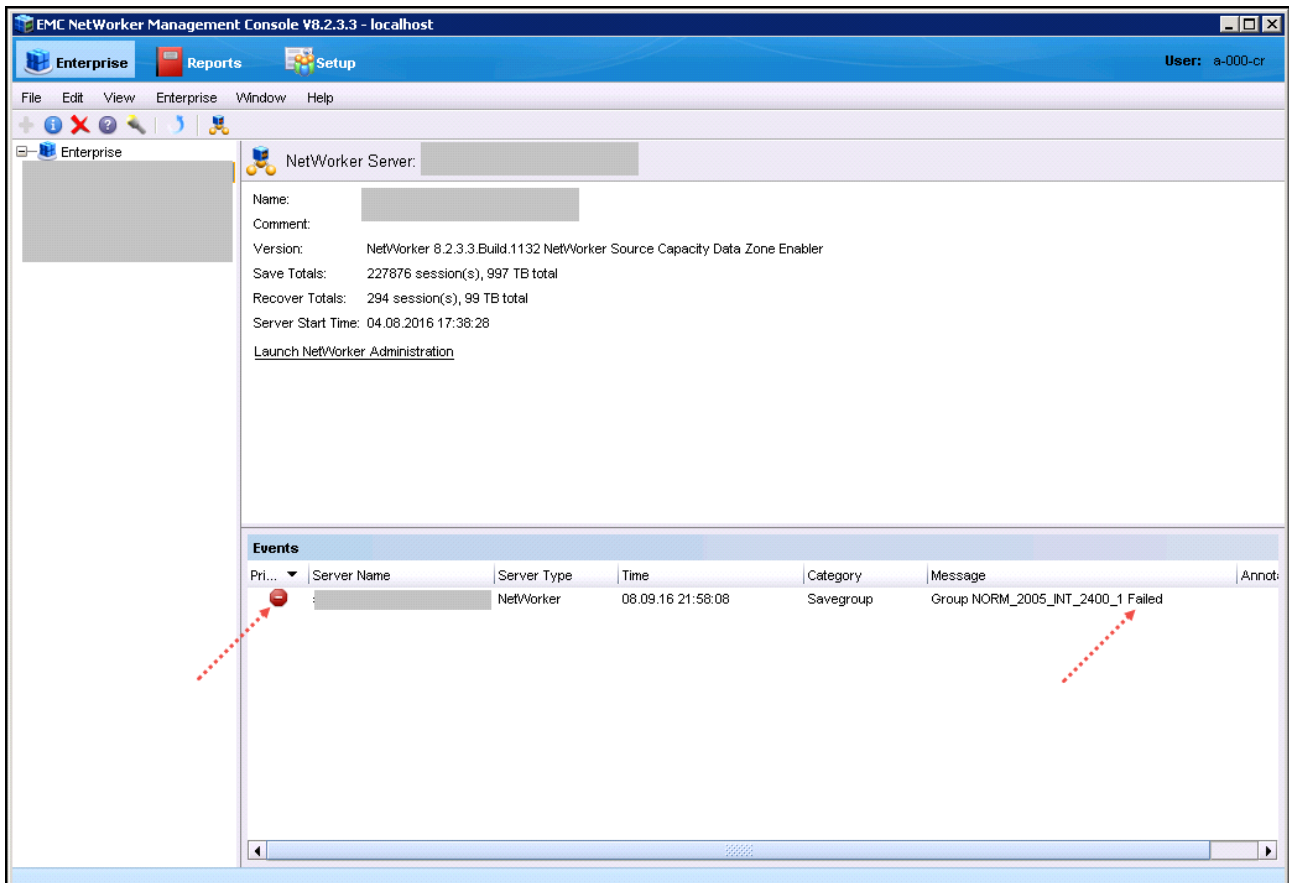

Die wirklichen Fakten aber finden Sie der *Admin GUI* und hier im Zustandfenster der Gruppe (siehe nächste Seite).

Hier können Sie sofort erkennen, daß es seit mindestens einer Woche überhaupt kein Problem mit der Gruppe gegeben hatte:

**NORM\_2005\_INT\_2400\_1 Details**

Start Time:  08.09.16 20:05:00 Status: Succeeded 100 %

Duration:  08.09.16 20:05:00 Total Amount: 1900 GB Percentage Complete

Waiting to B...  07.09.16 20:05:01

Client Name:  06.09.16 20:05:01

05.09.16 20:05:01

04.09.16 20:05:02

03.09.16 20:05:01

02.09.16 20:05:01

01.09.16 20:05:00

Currently Running:

Client Name	Save Set	Level	Type	Start Time	Duration	Device	Rate (k...

Completed Successfully:

Client Name	Save Set	Level	Type	Start Time	Duration	Size	File Co...	Mes...
		full		08.09.16 20:57:53	00:00:07	177 MB	199 867..	
		full	Data Domain	08.09.16 20:04:40	00:01:06	1 KB	4 867..	
		full	Data Domain	08.09.16 20:04:40	00:53:10	331 GB	16 867..	
		full		08.09.16 21:55:22	00:00:08	177 MB	270 867..	
		full	Data Domain	08.09.16 20:05:37	00:05:40	23 GB	1893 867..	
		full	Data Domain	08.09.16 20:05:35	01:49:30	801 GB	16 867..	

Failed:

Client Name	Save Set	Level	Type	Start Time	Duration	Messages

Show Messages OK

Seien Sie also mit den Zuständen aus der NMC GUI vorsichtig - aber Sie benutzen ja sowieso lieber die Admin GUI, oder?