

Was bedeutet die Meldung 'Datastore is full' ?

Ein bislang unproblematischer Client meldete sich auf einmal mit diesem Fehler:

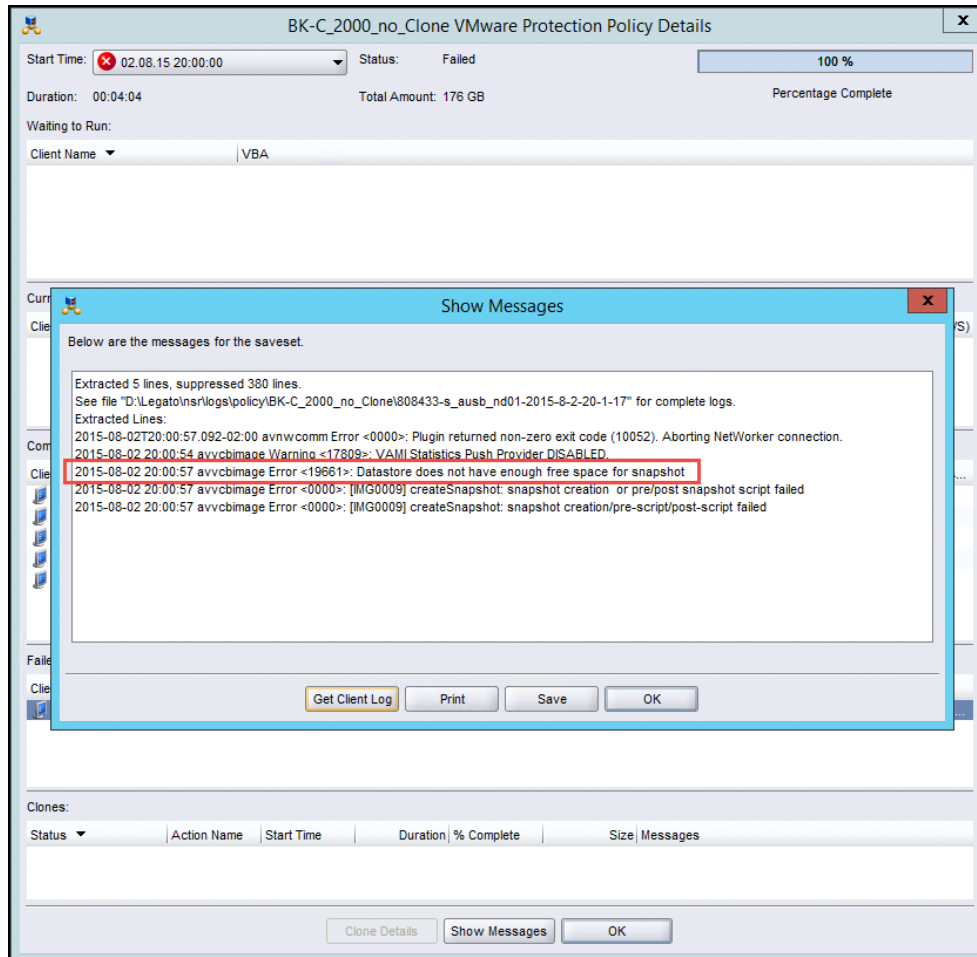

Der Fehler lag nicht am virtuellen Client selbst, sondern vielmehr daran, daß der ESX Speicher für die virtuellen Rechner, der sog. *Datastore*, wirklich voll war:

