

Auf einmal war ein NetWork Client offenbar nicht mehr richtig konfiguriert

Das zumindest behauptete die Fehlermeldung eindeutig:

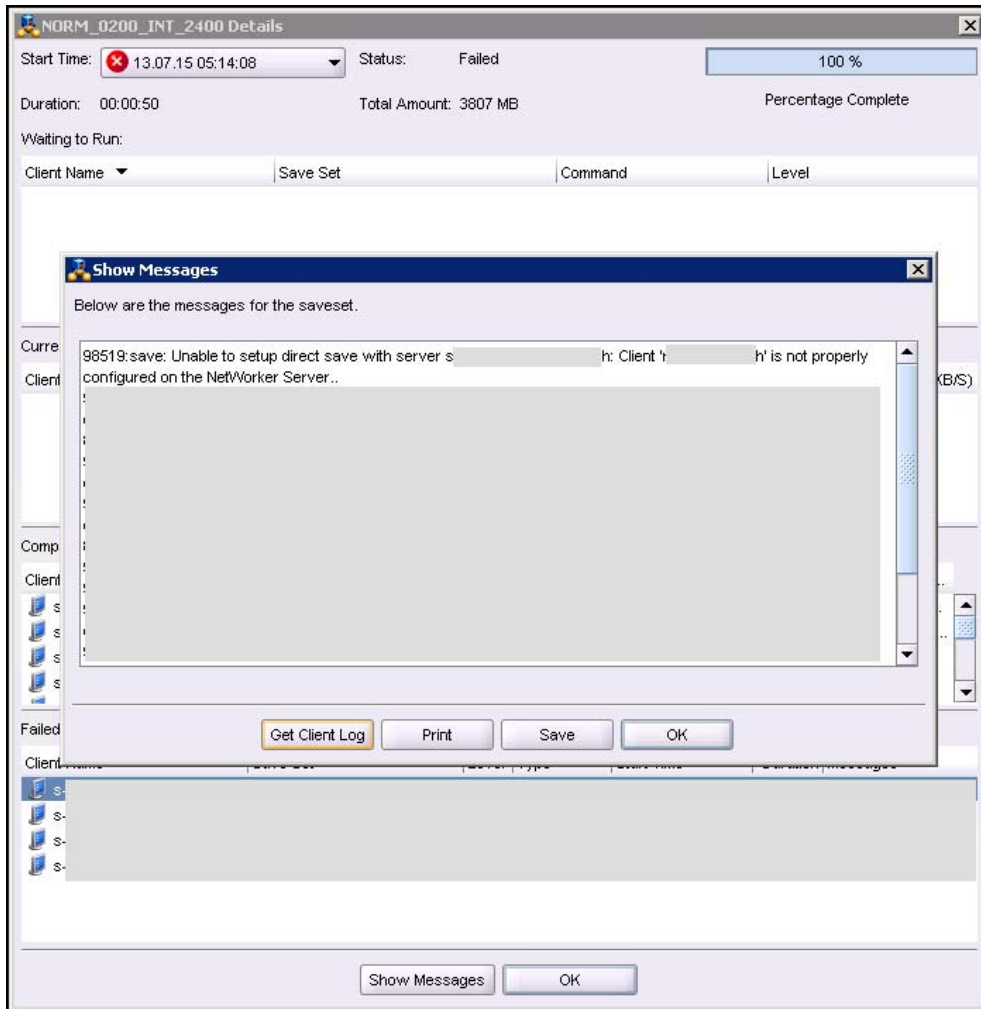

Der Blick in die Client Resource zeigt dann doch tatsächlich, daß im Feld *Aliases* - aus welchen Grund auch immer - irgendwelche völlig unbekannt, zusätzlichen Rechnernamen zu finden waren:

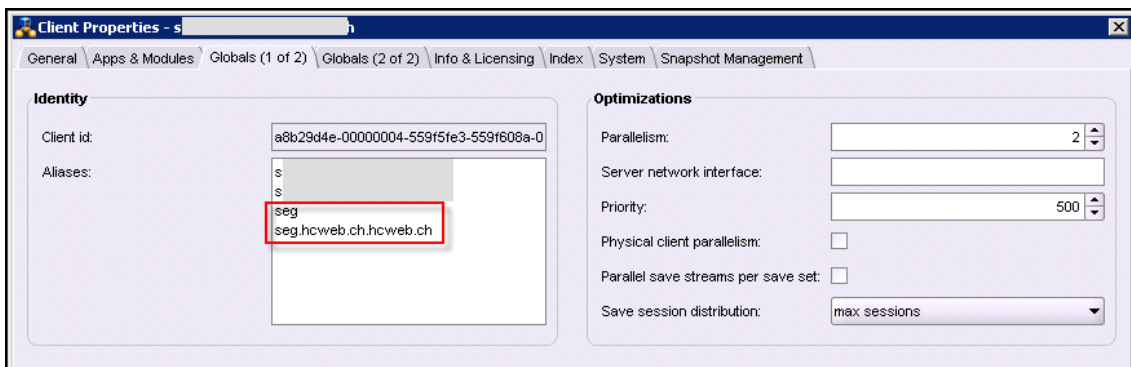

Nach der Säuberung lief schließlich wieder alles problemlos.