

# Was bedeutet die Meldung 'No Error' ?

Es war wirklich komisch - auf einmal trat bei einem Client, von dem bereits seit Jahren ein Laufwerk stündlich inkrementell gesichert wurde, sofort nach dem Start der Gruppe der Fehler 'No Error' auf - und das mit schöner Regelmäßigkeit genau alle 4 Stunden. Das sah in etwa so aus:

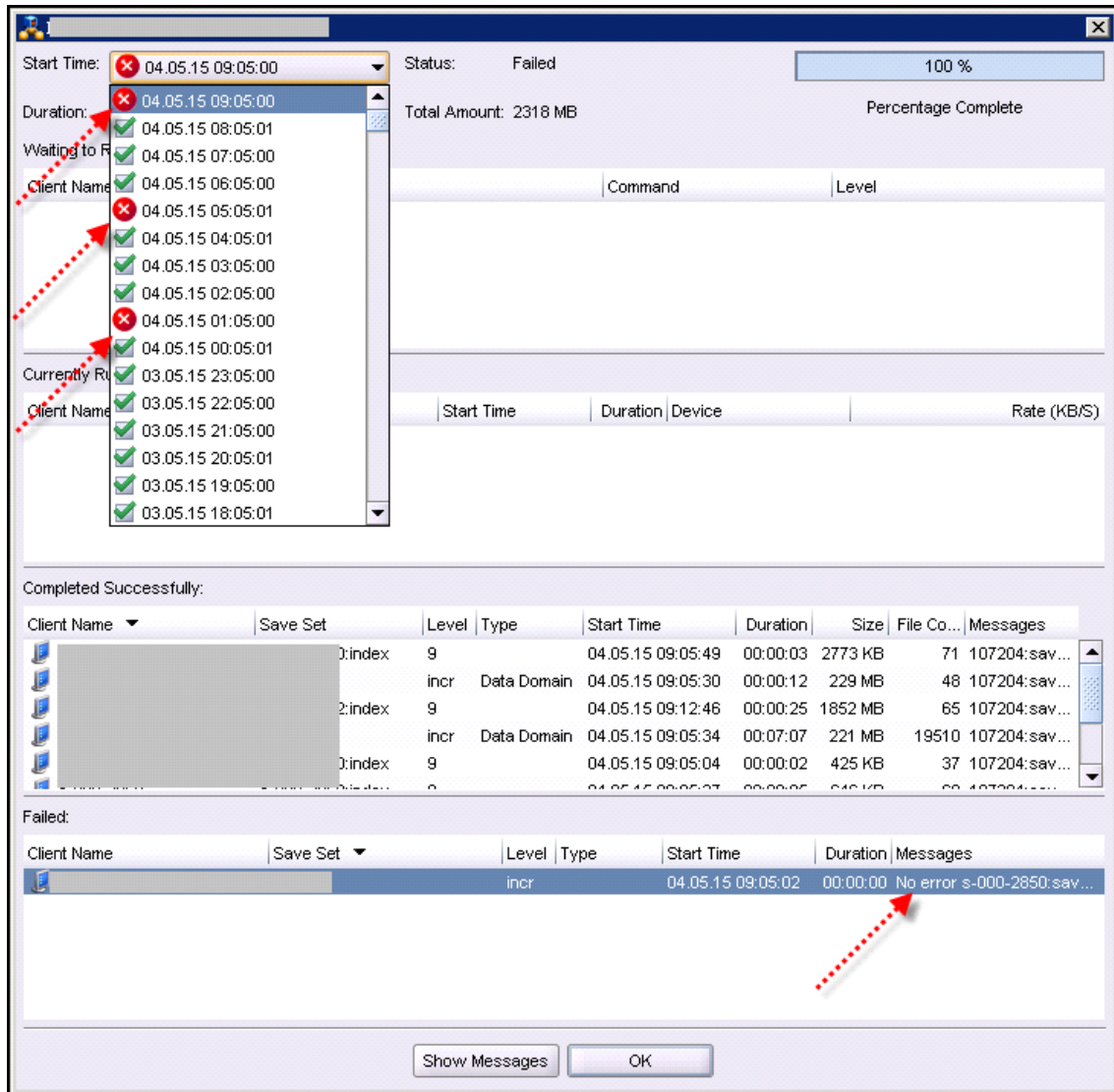

Was aber soll ein Fehler, der offensichtlich keiner ist?

Die Beobachtung des Netzwerk-Traffics zu diesen Zeiten brachte es schließlich an den Tag:

Der Server kontaktierte den Client wie üblich in der Pre-Backup Phase - er erhielt aber nie eine Antwort und damit auch keine eindeutige Fehlermeldung. Ergo: **'No error (message)'**.

Die Meldung sagt also nicht aus, daß kein Fehler existiert, sondern lediglich, daß seine Ursache nicht festgestellt werden konnte. Vielleicht wäre der Text 'No status' besser gewesen.

Übrigens verschwand dieses Phänomen nach einigen Tage genauso auto-magisch, wie es gekommen war.

Eine weitere Maßnahme hilft offenbar auch: Setzen Sie die *Client Retries* der *Group* auf 2 - notfalls sollten Sie diesen Client in einer eigenen Gruppe isolieren.