

Nach einem manuellen Upgrade eines Windows Clients wird immer noch die alte Software im Windows Inventory angezeigt

Nach einem Upgrade der Client Software auf den NetWorker 9.2.2.1 sah das dann im Control Panel so aus:

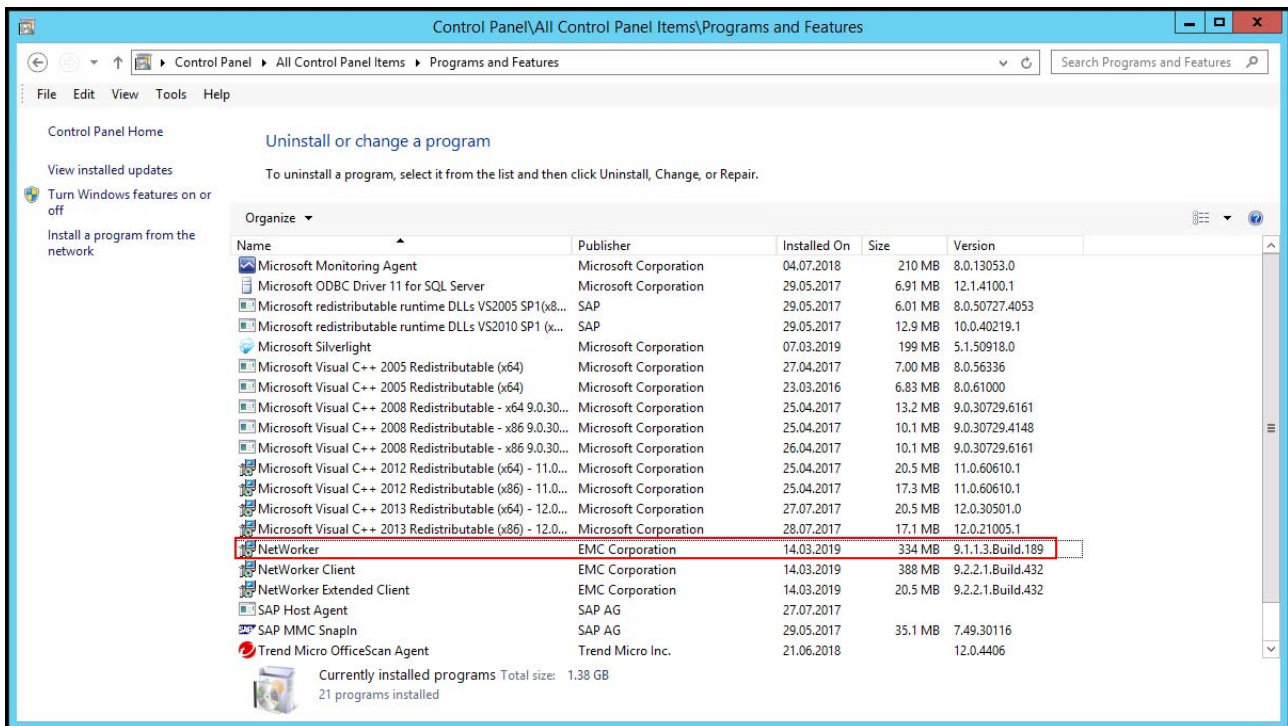

Das ist ein klarer Bedienerfehler. Er tritt dann auf, wenn Sie ..

- seinerzeit die 'alte' Version des NetWorker Client aus dem Server Paket installiert haben und
- später erst die richtige NetWorker Client Software aus dem richtigen Paket installieren.

Da die Programmnamen anders sind, kann der NetWorker den alten Eintrag nicht überschreiben und lässt somit die alte Version im Windows Inventory.

Zur Installation der Client Software sollten Sie also immer dieses Programm verwenden ...

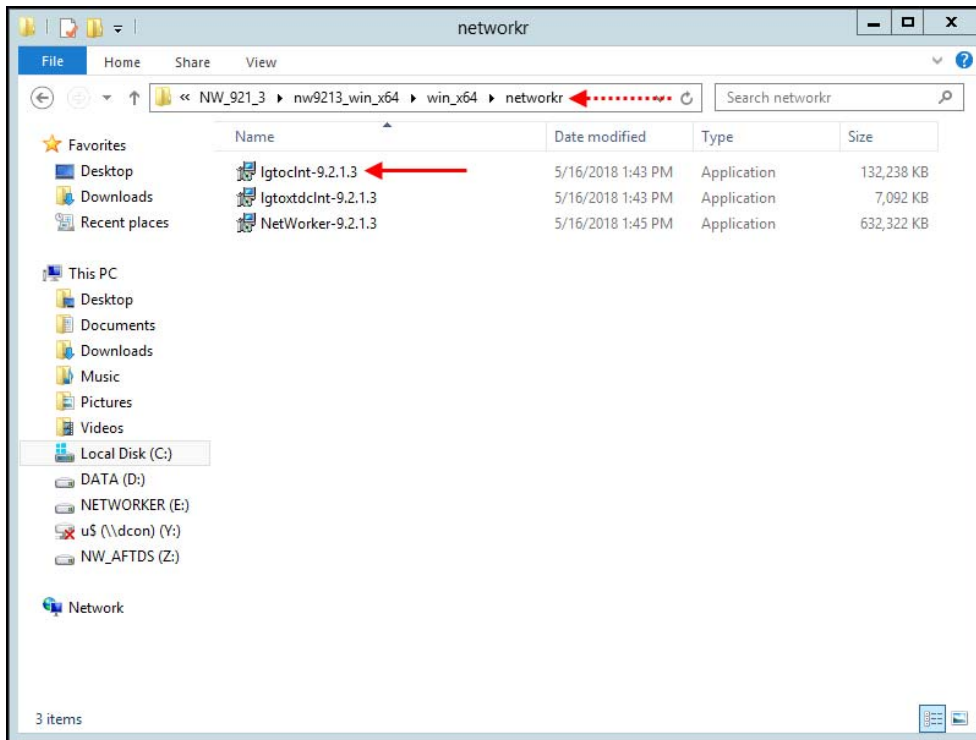

... und nicht das Installationsprogramm des NetWorker Servers `NetWorker-#. # . # . #` benutzen und dort die Option *Client* auswählen:

