

Ein kleines Problem mit der NetWorker 7.0 Admin GUI unter Windows

Wie Sie vielleicht wissen, können Sie einen neuen NetWorker Client unter dem NetWorker Administrator für Windows auch dadurch anlegen, daß Sie sein Symbol vom Netzwerkfenster auf den sog. *Default Client* (den mit dem roten "Haken" ziehen). Der neue Client übernimmt dann die Einstellungen vom *Default Client*.

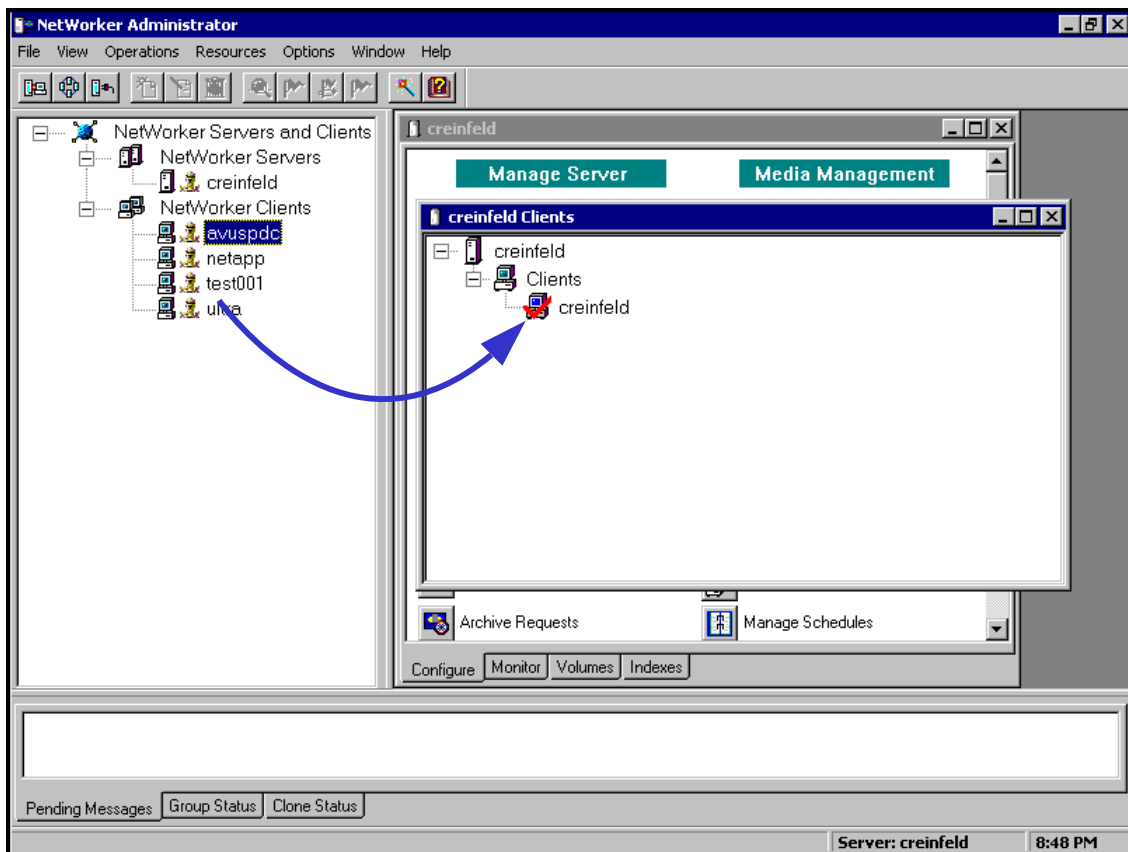

Dies ist auch im NetWorker 7 möglich. Allerdings wird der neue Client nicht auf der gleichen Ebene sondern "unterhalb" des *Default Client* angelegt. Diese "Hierarchie" existiert selbstverständlich nicht.

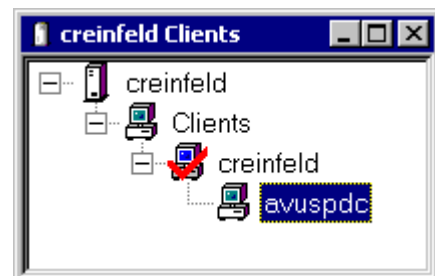

Das Problem ist zum Glück nur "kosmetischer" Art. Führen Sie einen *Refresh* des Fensters durch, werden alle Clients wieder in der gleichen Ebene angezeigt.

