

Beim NetWorker Client Push Upgrade beendet sich der entsprechende Daemon nsrpushd(.exe)

Zum Glück brauchte ich nicht lange auf dies Problem warten - es trat gleich beim ersten Client auf. Der Service wurde ganz einfach im Hintergrund 'abgeschossen' ... und es fand überhaupt kein Upgrade statt.

Zusammen mit dem Dell/EMC Support ließ sich die Ursache relativ schnell finden - es lag an alten NetWorker 8.2.x Clients.

Irritierend war dabei, daß die Clients noch

- problemlos inventarisiert wurden
- auch noch bei der Auswahl zum Upgrade zugelassen wurden:

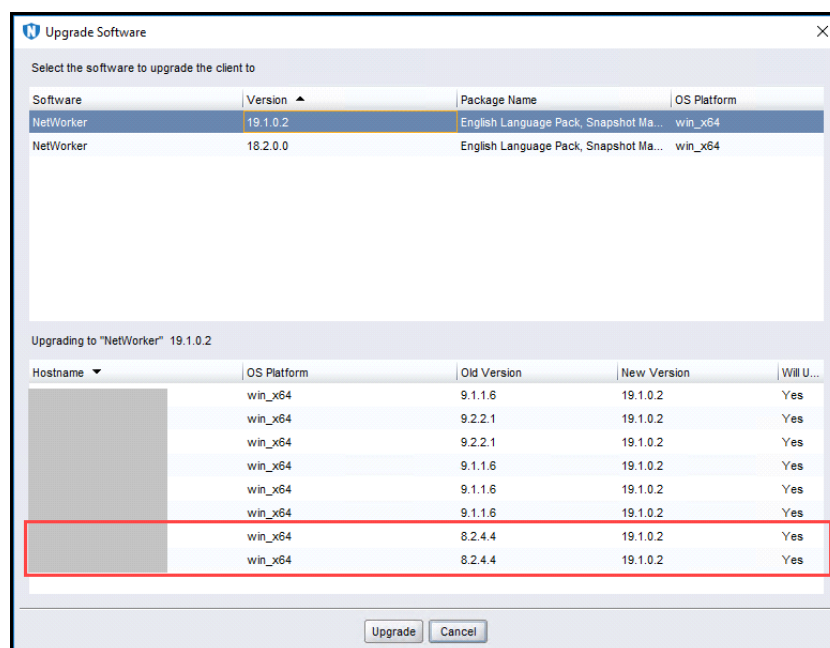

Ich hätte eher eine solche Fehlermeldung erwartet:

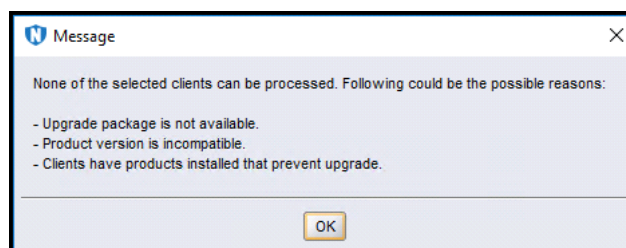

Über diese mangelhafte Benutzerführung wollte ich Sie in diesem Dokument warnen.